FREESPOT Setup Guide 接続ガイド

Step 1 お使いの端末のWi-Fiを有効にして、FREESPOTのSSIDに接続してください。

【Windows/Mac】

1 タスクトレイのワイヤレスアイコンをクリックします。
Open the wireless client on your computer.

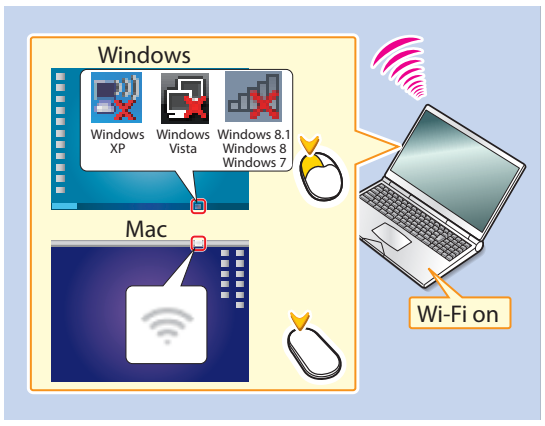

2 下記SSIDを選択します
Select "'freespot'=SecurityPassword(AES)".

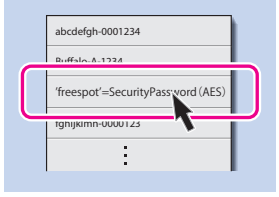

3 セキュリティキーに"freespot"と入力します
Enter "freespot" for the security key (password).

Windows

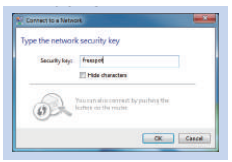

Mac

【Android】

1 「設定」-「Wi-Fi」とタップします。
Open Settings and tap Wi-Fi.

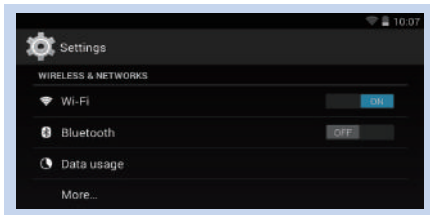

2 下記SSIDを選択します。
Select "'freespot'=SecurityPassword(AES)".

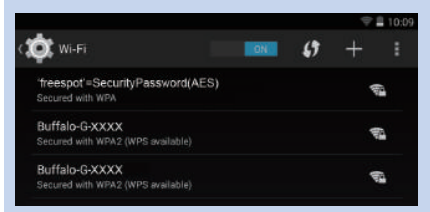

3 セキュリティキーに"freespot"と入力します。
Enter "freespot" for the password and tap Connect.

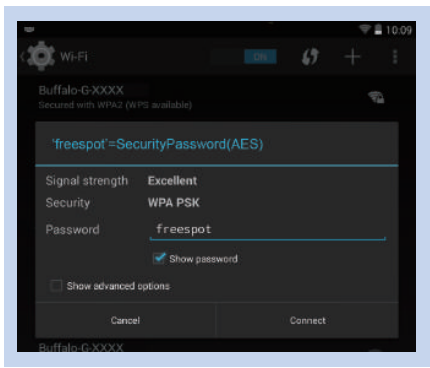

【iOS】

1 「設定」-「Wi-Fi」とタップします。
Open Settings and tap Wi-Fi.

2 下記SSIDを選択します。
Select "'freespot'=SecurityPassword(AES)".

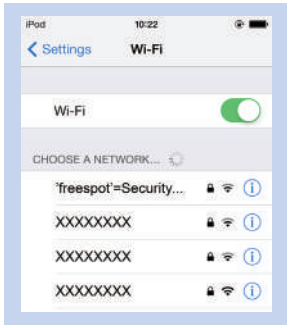

3 セキュリティキーに"freespot"と入力します。
Enter "freespot" for the password and tap Join.

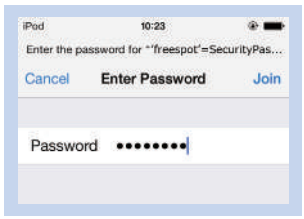

Step 2 【共通設定】

SSIDに接続後、ブラウザを起動し、ポータルサイトでメール認証の登録を行ってください。

4 無線LAN接続が完了したらwebブラウザを開きます。
Open a web browser.

5 画面の説明に従って利用条件に同意のうえ、「メールソフトを使って登録」を選択します。
Follow the instructions on the screen. Agree to the terms of service. Select Email Account and Send Email, then tap Send Email.

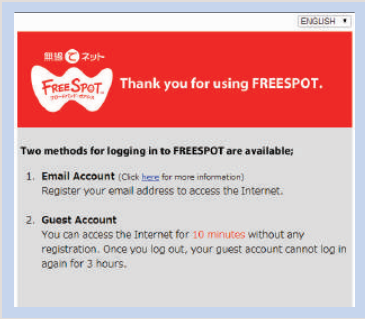

6 メール作成画面が開くので、そのまま送信して下さい。続いて受信したメールに記載されているURLをクリックすると登録完了し、インターネットに接続できるようになります。
Your email client will open. Send the email message as is and the registration URL will be emailed to you shortly. Tap the URL to finish registration.

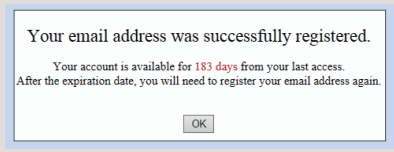

7 登録は６か月間有効で、その間はログイン操作不要です。有効期間が過ぎましたら再度メール登録が必要です。

Enjoy the Internet!

Your registration will be valid for 6 months, during which you can use FREESPOT without having to log in. After the registration expires, you will have to register your email again to use FREESPOT.

Step 3 インターネット接続完了です。無料のインターネットをお楽しみください。

【函館市内】
無料Wi-Fiスポット
ガイドマップ

Hakodate City
Free Wi-Fi Spot Guide Map

平成27年8月発行

北海道新幹線開業へ向けて

北海道新幹線新函館開業対策推進機構は、平成28年(2016)3月に予定されている北海道新幹線新函館北斗駅開業に向けて、平成20年11月に策定した「北海道新幹線開業にむけて活性化アクションプラン」に基づく事業を推進しており、そのひとつとして、新幹線開業によって増加が見込まれる観光客等に対するWi-Fi利用環境の拡大を目指し、平成24年より「Hakodate City Wi-Fi」事業を展開しております。

近年では外国人観光客の急増に伴い、無料接続可能なWi-Fiスポットへのニーズが高まっていることを踏まえ、今回この「函館市内無料Wi-Fiスポットガイドマップ」を発行することとしました。当機構では今後も、無料Wi-Fiスポット拡充のための取り組みを進めてまいります。

〒040-0063
函館市若松町7－15　函館商工会議所内
TEL：0138-23-1181　FAX：0138-23-1220
URL：http://www.shinkansen-hakodate.com/
平成27年3月発行

そのほかの無料Wi-Fiサービスのご案内

Other Free Wi-Fi Service Guide

■Japan Connected-Free Wi-Fi (11 languages)

http://www.ntt-bp.net/jcfw/ja.html
簡単な操作、一度の登録で国内の複数の Wi-Fi サービスに無料で接続することができるアプリです。

■TRAVEL JAPAN Wi-Fi
(for Foreigners only 5 languages)

http://wi2.co.jp/tjw/english.html
This app connects you to more than 60,000+ free Wi-Fi spots for 2 weeks without any charges. wifi spot areas cover many places across Japan.

■フレッツ光かんたん接続ツール (For Japanese)

(ブラウザ URL) https://flets.com/spot/flengel/
(エリア検索) http://apl.e-flets.jp/
NTT 東日本が提供するフレッツ光スチーシャン対応サービス。事前会員登録によって1日2回、各15分間の無料接続が可能です。

■Free Wi-Fi Japan
(For Foreigners only 6 languages)

http://flets.com/freewifi/
Free Wi-Fi Japan is a Free Wi-Fi service in the eastern Japan area. Visitors to Japan can use NTT East Free Wi-Fi for up to 14 days, completely free of charge, on presentation of your passport.

函館市内無料Wi-Fiスポットリスト　Hakodate City Free Wi-Fi Spot List

設置施設・店舗名/Spot Name	MAP	住所　Address	SSID	備考/Notes
函館市元町観光案内所 Motomachi Tourist Information Center	拡大①	函館市元町12-18 12-18, Moto-machi	FREESPOT	
函館市旧イギリス領事館 Old British Consulate of Hakodate	拡大①	函館市元町33-14 33-14,Moto-machi	FREESPOT	
HIF北海道国際交流センター Hokkaido International Foundation	拡大①	函館市元町14-1 14-1,Moto-machi	FREESPOT	
元町珈琲店 Motomachi coffee	拡大①	函館市元町31-11 31-11,Moto-machi	(※非公表)	各席に使用方法を表示
ギャラリー村岡 Gallery Muraoka	拡大①	函館市元町2-7 2-7,Moto-machi	gallery	
函館山ロープウェイ山麓駅 Mt.Hakodate Ropeway	拡大①	函館市元町19-7 19-7,Moto-machi	base-Mt.Hakodate	security keyは館内ステッカー参照
函館山ロープウェイ山頂駅 Mt.Hakodate Ropeway	拡大①	函館市函館山 Mt.Hakodate	top-Mt.Hakodate	
函館元町ホテル Hakodate Motomachi Hotel 1F	拡大①	函館市大町4-6 4-6,O-machi	motomachi2014	ServiceArea:1F
函館市地域交流まちづくりセンター Hakodate Community Design Center	拡大①	函館市末広町4-19 4-19,Suehiro-cho	FREESPOT	
海のダイニングしろくま Bayside Dining Shirokuma	拡大①	函館市末広町24-23 24-23,Suehiro-cho	FREESPOT	
カリフォルニアベイビー Restaurant California Baby	拡大①	函館市末広町23-15 23-15,Suehiro-cho	0024A51173EE	
カフェアンドデリ　オリエンタルキッチン CAFE & DELI ORIENTAL KITCHEN	拡大①	函館市末広町23-15 23-15,Suehiro-cho	0024A51173EE	
金森赤レンガ倉庫　函館ヒストリープラザ Kanemori Red Brick Warehouse Hakodate History Plaza	拡大①	函館市末広町14-12 14-12,Suehiro-cho	hakodate kanemori	security keyは館内ステッカー参照
金森赤レンガ倉庫　金森洋物館 Kanemori Red Brick Warehouse	拡大①	函館市末広町13-9 13-9,Suehiro-cho	hakodate kanemori	security keyは館内ステッカー参照
金森赤レンガ倉庫 BAYはこだて Kanemori Red Brick Warehouse BAY Hakodate	拡大①	函館市豊川町11-5 11-5,Toyokawa-cho	hakodate kanemori	security keyは館内ステッカー参照
cafe&deli MARUSEN	拡大②	函館市大手町5-10 5-10,Ote-machi	cafemarusen_wifi	
函館国際ホテル Hakodate Kokusai Hotel 1F	拡大②	函館市大手町5-10 5-10,Ote-machi	FREESPOT	ServiceArea:Main Bldg.1F・Annex Bldg.1F
HAKODATE男爵倶楽部HOTEL&RESORTS	拡大②	函館市大手町22-10 22-10,Ote-machi	dan_robby	ServiceArea:1F Security keyはフロントへ問い合わせ
函館市役所 Hakodate City Hall 1F	拡大②	函館市東雲町4-13 4-13,Shinonome-cho	FREESPOT	ServiceArea:1F
函館商工会議所 Hakodate Chamber of Commerce&Industry	拡大②	函館市若松町7-15 7-15,Wakamatsu-cho	FREESPOT	ServiceArea:1F
函館ダイニング雅家 Hakodate Dining GAYA	拡大②	函館市若松町8-14 8-14,Wakamatsu-cho	GAYA	security keyは店内ステッカー参照
函館朝市どんぶり横丁市場 Hakodate Morning Market Donburi Yokocho Market	拡大②	函館市若松町9-15 9-59,Wakamatsu-cho	Asaichi-Donburi-Yokocyo	
函館朝市えきに市場 Hakodate Asaichi Ekini Market	拡大②	函館市若松町9-19 9-19,Wakamatsu-cho	ekiniichiba-wifi	
函館朝市ひろば Hakodate Asaichi Hiroba	拡大②	函館市若松町9-22 9-22,Wakamatsu-cho	Morning Market	
函館カネニ Hakodate Kaneni	拡大②	函館市若松町9-23 9-23,Wakamatsu-cho	FREESPOT	
ロワジールホテル函館 Loisir Hotel Hakodate	拡大②	函館市若松町14-10 14-10,Wakamatsu-cho	LoisirHotelHakodate	ServiceArea:1F
棒二森屋　本館 Boni-Moriya department store Main Bldg.1,4,7F	拡大②	函館市若松町17-12 17-12,Wakamatsu-cho	Boni-moriya	ServiceArea:Main Bldg.1・4・7F
棒二森屋　アネックス Boni-Moriya department store Annex Bldg.1F	拡大②	函館市若松町16 16,Wakamatsu-cho	Boni-moriya	Annex Bldg.1F
Community Cafe＆Dining evergreen	拡大②	函館市若松町18-1 TMOビル1F 18-1,Wakamatsu-cho	evergreen	店員にWi-Fi利用希望と申出
ホテルシャロームイン２ Hotel Sharoum Inn 2 1F	拡大②	函館市若松町30-19 "30-19,Wakamatsu-cho"	Guest-sharoum2	ServiceArea:1F
函館ひかりの屋台　大門横丁 Daimon Yokocho Hakodate Hikari no Yatai	拡大②	函館市松風町7-5 7-5,Matsukaze-cho	DAIMON-YATAI	
豚丼ポルコ & sports cafe & bar CAMP 5	拡大②	函館市松風町10-6-2F 2F,10-6,Matsukaze-cho	Buffalo-A-52A8 Buffalo-G-52A8"	
ホテル函館ロイヤル Hotel Hakodate Royal 1,2,3F	拡大②	函館市大森町16-9 16-9,Omori-cho	1F-Royal-1g 2F-Royal-1g 3F-Royal-1g	ServiceArea:1,2,3F

設置施設・店舗名/Spot Name	MAP	住所　Address	SSID	備考/Notes
函館市青年センター Youth Center of Hakodate	C-3	函館市千代台町27-5 27-5,Chiyogadai-cho	FREESPOT	
アイ・カフェ函館五稜郭店 Ai-Café Hakodate Goryokaku	B-2	函館市梁川町9-3 テキサス函館2F Texas hakodate Bldg.2F,9-3,Yanagawa-cho	FREESPOT	
テーオーデパート T.O.Department store 1F	B-2	函館市梁川町10-25 10-25,Yanagawa-cho	FREESPOT	ServiceArea:1Ｆ サンシャワー広場
箱館手づくり工房テーオー店 Hakodate Tedukuri Kobo T.O Department Store 6F	B-2	函館市梁川町10-25 10-25,Yanagawa-cho	Buffalo-G-3EDC	ServiceArea:6F Shop
ホテルネッツ函館 Hotel Nets Hakodate 1F	C-2	函館市本町26-17 26-17,Hon-cho	Hotel Nets Hakodate	ServiceArea:1F
Old New Caf'e	C-2	函館市本町32-6 32-6,Hon-cho	FREESPOT	
タリーズコーヒー函館五稜郭病院店 TULLY'S Coffee Hakodate Goryokaku Hospital Shop 1F	C-2	函館市五稜郭町38-3 函館五稜郭病院1F 38-3,Goryokaku-cho	tullys_Wi-Fi	
箱館奉行所 Hakodate Bugyosho	C-2	函館市五稜郭町44-3 44-3,Goryokaku-cho	FREESPOT	
レストラン バスク Restaurant Vascu	C-2	函館市松陰町1-4 1-4, Matsukage-cho	vascu-ap	
函館市国際水産・海洋総合研究センター Hakodate Reserch Center for Fisheries and Oceans	A-3	函館市弁天町20 20,Benten-cho	HRCFO	security keyは館内ステッカー参照
グリーンフォーレストカフェ Green Forest Café	B-3	函館市海岸町14-6 14-6,Kaigan-cho	Airport28518	
中島れんばいふれあいセンター Nakajima Market Fureai Center 1F,2F	B-3	函館市中島町25-18 25-18,Nakajima-cho	0138510026	ServiceArea:1F,2F
カメラのキタムラ函館白鳥店 Kitamura Camera Hakodate Shiratori	B-2	函館市田家町16-34 16-34,Taya-cho	Kitamura_WiFi_Spot	
CLOVER COFFEE COMPANY	B-2	函館市白鳥町19-22 19-22,Shiratori-cho	FREESPOT	
コミックバスター函館八幡通店 Comic buster Hakodate Hachiman St	B-2	函館市大川町 1 -21 1-21, Okawa-cho	FREESPOT	
カフェ＆レストラン　あおき Café & Restaulant Aoki.	B-1	函館市亀田本町65-27 65-27,Kameda-Honcho	aoki	security keyは店内指示参照
津軽海峡フェリー函館ターミナル Tsugaru Kaikyo Ferry Hakodate terminal	A-1	函館市港町3-19-2 3-19-2,Minato-cho	tsugarukaikyo	
フォレステージ・カフェ函館昭和店 Forestage Café Hakodate Showa Shop	D-1	函館市昭和3-24-18 3-24-18,Showa	GEO_2nd_Wi-Fi	
公立はこだて未来大学 Future University Hakodate	D-1	函館市亀田中野町116-2 116-2,Kamedanakano-cho	free-wifi	
NCV　函館センター NCV Hakodate CATV Station	D-1	函館市桔梗町379-31 379-31,Kikyo-cho	FREESPOT	
MEGAドン・キホーテ函館店 MEGA Don Quijote Hakodate	C-1	函館市美原1-7-1 1-7-1,Mihara	DONKI_Free_Wi-Fi	
カメラのキタムラ函館美原店 Kitamura Camera Hakodate Mihara	C-1	函館市美原1-17-10 1-17-10,Mihara	Kitamura_WiFi_Spot	
函館市亀田福祉センター Hakodate-Kameda welfare center	C-1	函館市美原1-26-12 1-26-12,Mihara	kame	
自遊空間　函館花園店 Jiyu-Kuukan Hakodate Hanazono	D-2	函館市花園町19-1 19-1,Hanazono-cho	FREESPOT	
函館競輪場 Hakodate Keirin Bicycle Racetrack	C-3	函館市金堀町10-8 10-8,Kanahori-cho	1Fkeirin	係員にWi-Fi利用希望と申出
JRA函館競馬場 Hakodate Racecourse	D-3	函館市駒場町12-2 12-2,Komaba-cho	wi2premium	空メールをjracode@forguest.wi2.ne.jp あて送信、 ゲストコード受信後ssid接続、 ブラウザ起動しゲストコード入力
湯の川温泉　花びしホテル Hanabishi Hotel 1F,2F,4F	D-3	函館市湯川町1-16-18 1-16-18, Yunokawa-cho	HANABISHI g	ServiceArea:1F,2F,4F
湯の浜ホテル Yunohama Hotel 1F	D-3	函館市湯川町12-30 12-30,Yunokawa-cho	Yunohama-WiFi.guest	ServiceArea:1F
竹葉新葉亭 Chikuba Shinyotei Inn 1F	D-3	函館市湯川町2-6-22 2-6-22,Yunokawa-cho	chikuba1	ServiceArea:1F
市民の森売店・休憩所 Citizen's Forest Shop&Lounge	E-2	函館市上湯川町327-1 327-1,Kami-Yunokawa-cho	FREESPOT	
函館空港 Hakodate Airport	E-3	函館市高松町511 511,Takamatsu-cho	FREESPOT	・BusinessLounge08:00～19:30 ・International Terminal 1F Departure lobby、 2FWaiting room12:00～17:00"
サーフサイド Café surfside	E-1	函館市銭子町27-1 27-1,Choshi-cho	surfside_ap	
ラッキーピエロ Lucky Pierrot		市内各店舗	FON_FREE_INTERNET	security key、guest codeは店内掲示を参照